



INDICADORES DE LA NUEVA ECONOMÍA

Informe de coyuntura

BOLETÍN DEL CENTRO DE ESTUDIOS DE LA NUEVA ECONOMÍA DE LA UNIVERSIDAD DE BELGRANO

DIRECTOR: LIC. VÍCTOR A. BEKER

NÚMERO 36 – ABRIL DE 2006

SUMARIO

- 1.- **NOTA EDITORIAL**
 1. Novedosa encuesta salarial por Internet
- 2.- **ANÁLISIS**
 2. ¿Existe un modelo económico?
- 3.- **INDICADORES**
 - 3.a.- Nuevo avance en la capacidad de pago de Argentina
 - 3.b.- Se mantuvo estable la confianza en el sistema financiero
 - 3.c.- Tipo de cambio de convertibilidad y de mercado

NOTA EDITORIAL

Novedosa encuesta salarial por Internet

El Centro de Estudios de la Nueva Economía de la Universidad de Belgrano ha sido elegido como el punto focal en la Argentina para llevar a cabo una réplica del relevamiento que se viene realizando en 10 países de Europa y que se ha iniciado recientemente en Estados Unidos, Brasil, India, China, Corea del Sur, México y Sudáfrica.

El propósito del proyecto es mejorar la transparencia en el mercado laboral posibilitando conocer los niveles salariales vigentes encada país. Utilizando la comprobación de salarios, el visitante de la web podrá comparar su propio sueldo, salario o ingresos con los de otros trabajadores que previamente han sido agrupados y almacenados en la base de datos.

La base de datos construida a partir de las encuestas individuales contribuirá a mejorar nuestro conocimiento del mercado de trabajo en Argentina.

Un equipo de investigación del Centro de Estudios de la Nueva Economía con el apoyo del Lic. Ernesto Kritz, de la Sociedad de Estudios Laborales, se encargará de estudiar estos datos de manera detallada, con esta finalidad.

La falta de transparencia en el mercado laboral argentino convierte a este instrumento, basado en encuestas absolutamente anónimas, en un elemento que puede revolucionar el conocimiento existente sobre la situación salarial.

. (continúa en la página 3)

INDICADORES

Nuevo avance en la capacidad de pago de Argentina

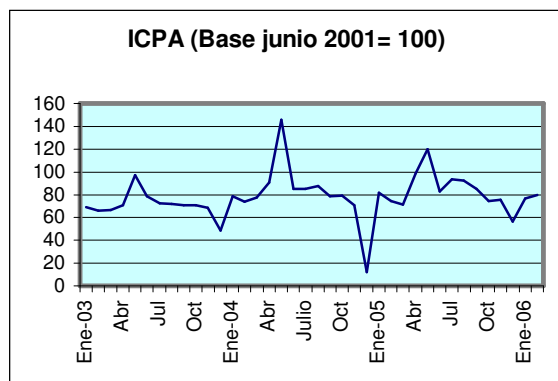

Las cifras del Índice de Capacidad de Pago de Argentina (ICPA) marcaron en febrero un avance respecto a enero pasado. En efecto, el incremento registrado fue del 4,1%. Asimismo, cuando la comparación se lleva a cabo con relación a igual mes de 2005 se advierte un aumento del 7,1%.

Estos resultados reflejan el incremento verificado en el superávit fiscal medido en dólares, que alcanzó un valor de 618 millones. El mismo fue, en buena medida, producto de la mayor recaudación tributaria.

(continúa en página 2)

ANÁLISIS

¿Existe un modelo económico?

Es frecuente asistir a discusiones respecto a los efectos del modelo económico en vigencia. Sin embargo, parece oportuno comenzar por preguntarse si existe algo así como un modelo económico.

(continúa en la página 3)

INDICADORES

Nuevo avance en la capacidad de pago de Argentina

(viene de la página 1)

También se verificó un aumento en las reservas del Banco Central que superaron los 20.000 millones de dólares.

Recordemos que el ICPA se elabora en base a un promedio ponderado de cuatro indicadores: resultado fiscal primario medido en dólares, tipo de cambio real, reservas del Banco Central y saldo de la balanza comercial.

Solo el saldo de la balanza comercial experimentó un retroceso respecto a enero, mientras que también aumentó el tipo real de cambio.

Índice de la capacidad de pago de Argentina

Junio 2001=100

| | |
|--------|--------|
| Feb-06 | 74,28 |
| Mar | 71,49 |
| Abr | 98,49 |
| May | 119,84 |
| Jun | 82,7 |
| Jul | 93,48 |
| Ago | 92,24 |
| Sept | 85,27 |
| Oct | 74,21 |
| Nov | 75,35 |
| Dic | 56,39 |
| Ene-06 | 76,41 |
| Feb | 79,56 |

INDICADORES

Se mantuvo estable la confianza en el sistema financiero

El Índice de Confianza en el Sistema Financiero (ICSF) no registró prácticamente variación en marzo respecto al nivel alcanzado en febrero. Sin embargo, en comparación con igual mes del año anterior se verificó un avance del 2,5%.

El referido índice se construye dividiendo el monto de depósitos a plazo fijo del sector privado por el de la base monetaria.

Se adoptó como valor 100 el que dicho índice tuvo en el año 1996, considerando el total de plazos fijos, esto es en pesos y en dólares.

El comportamiento de marzo refleja un aumento en igual proporción en la base monetaria y en los depósitos a plazo, tanto en pesos como en dólares.

En lo que va del año, la base monetaria lleva ya registrada una expansión del 8,0%

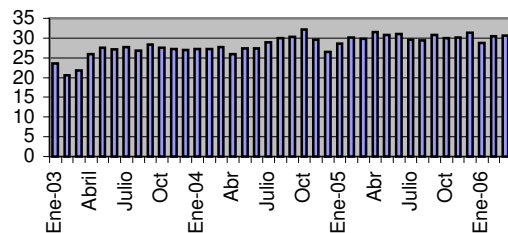
Índice de confianza en el sistema financiero (Base 1996=100)

En cambio, la variable elegida este año por el BCRA para monitorear su programa monetario -la suma del circulante en poder del público y los depósitos a la vista en pesos- han tenido un comportamiento más moderado, permitiendo el cumplimiento de los objetivos fijados por la autoridad monetaria.

INDICADORES

Índice de confianza en el sistema financiero

Base 1996=100

| 2004 | | 2005 | | 2006 | |
|------|-------|------|-------|------|-------|
| Ene | 27,19 | Ene | 28,57 | Ene | 28,83 |
| Feb | 27,17 | Feb | 30,18 | Feb | 29,53 |
| Mar | 27,65 | Mar | 29,86 | Mar | 30,60 |
| Abr | 25,90 | Abr | 31,44 | | |
| May | 27,40 | May | 30,80 | | |
| Jun | 27,42 | Jun | 30,99 | | |
| Jul | 28,87 | Jul | 29,52 | | |
| Ago | 30,04 | Ago | 29,42 | | |
| Sept | 30,23 | Sept | 30,74 | | |
| Oct | 32,12 | Oct | 29,91 | | |
| Nov | 29,58 | Nov | 30,20 | | |
| Dic | 26,53 | Dic | 31,35 | | |

NOTA EDITORIAL

Novedosa encuesta salarial por Internet

(viene de la página 1)

Cualquier trabajador individual podrá contrastar su propia retribución o salario comparándola con las de otros trabajadores que previamente han sido agrupadas y almacenadas en la base de datos.

El proyecto se lleva a cabo merced a un acuerdo del CENE con The Wage Indicator Foundation (Fundación del Indicador Salarial) de Holanda, que ha desarrollado el mismo primero en Holanda y luego en el resto de los países en que está vigente.

ANÁLISIS

¿Existe un modelo económico?

(viene de la página 1)

Posiblemente, la respuesta pudo ser afirmativa mientras estuvo en el Ministerio de Economía Roberto Lavagna.

Pero a partir de su alejamiento no puede hablarse seriamente que exista un rumbo económico definido. Si existe, está muy bien escondido.

Quienes sostenían que dicho modelo se basa en un decidido impulso a las exportaciones se han debido llamar a silencio a partir de la prohibición de las exportaciones de carnes.

Quienes afirmaban que estábamos en presencia de un modelo redistribucionista que apunta a favorecer a los más necesitados se han enfrentado ante el hecho incontrastable que la canasta básica alimentaria y la canasta básica total se han venido incrementando a un ritmo superior aún al de la inflación promedio.

La conclusión no puede ser sino una: no existe modelo económico.

INDICADORES

El tipo de cambio de convertibilidad y de mercado

El tipo de cambio de convertibilidad (TCC) se ubicó a fin de marzo en 3,62 mientras que el tipo de cambio de mercado (TCM) ascendía a 3,08.

El TCC se calcula como la suma de la base monetaria más el stock de Lebac y Nobac menos los redescuentos, dividida por las reservas internacionales en dólares. El aumento verificado en el TCC durante febrero es un reflejo de la fuerte expansión que experimentó la base monetaria, que creció un 3,1% durante dicho mes.

Como resultado, los pasivos monetarios del Banco Central crecieron en mayor proporción que las reservas internacionales, lo cual se vio reflejado en el aumento experimentado por el TCC.

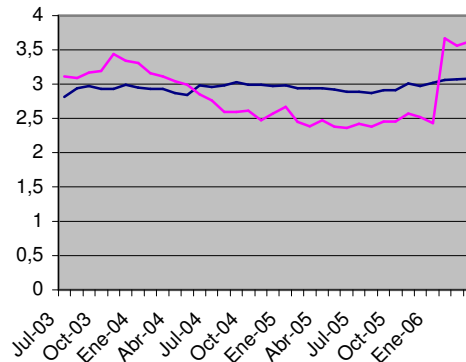
TCM y TCC

**CENTRO
DE ESTUDIOS DE
LA NUEVA ECONOMÍA**
UNIVERSIDAD DE BELGRANO



El Centro de Estudios de la Nueva Economía de la Universidad de Belgrano se creó con el objeto de estudiar la nueva realidad económica argentina surgida a partir de los cambios ocurridos a fines del 2001 y comienzos del 2002. Su objetivo es estudiar y producir estadísticas que permitan un seguimiento periódico de la evolución de la nueva economía argentina, elaborando indicadores representativos y organizando foros que permitan el debate entre los protagonistas de estos cambios. Su Director es el Lic.

Víctor A. Beker.

Toda la información referida a las actividades del Centro de Estudios de la Nueva Economía de la Universidad de Belgrano, puede consultarse online en <http://www.ub.edu.ar/institutos/cene/bienvenida.htm>. Para comunicarse con el Centro, se puede escribir a la dirección electrónica cene@ub.edu.ar.